

**SUBDIRECCION FORMACION Y CAPACITACION
PARA EL DESARROLLO RURAL.**

-DICORER- MAGA-

Esfuerzos específicos que se hacen en la DICORER-MAGA para apoyar el entrenamiento y formación profesional de profesores en las áreas de educación técnica y vocacional agrícola y forestal.

Abril 2017

OBJETIVO GENERAL:

- ▶ Contribuir a la formación, orientación conceptual, metodológica y técnica en extensión rural, desarrollando las capacidades de las diferentes unidades del MAGA, equipos técnicos de extensión y promotorías comunitarias



MINISTERIO DE AGRICULTURA, GANADERÍA Y ALIMENTACIÓN -MAGA-
DIRECCIÓN DE COORDINACIÓN REGIONAL Y EXTENSIÓN RURAL -DICORER-
ORGANIGRAMA INSTITUCIONAL (ACUERDO GUBERNATIVO 338-2010)

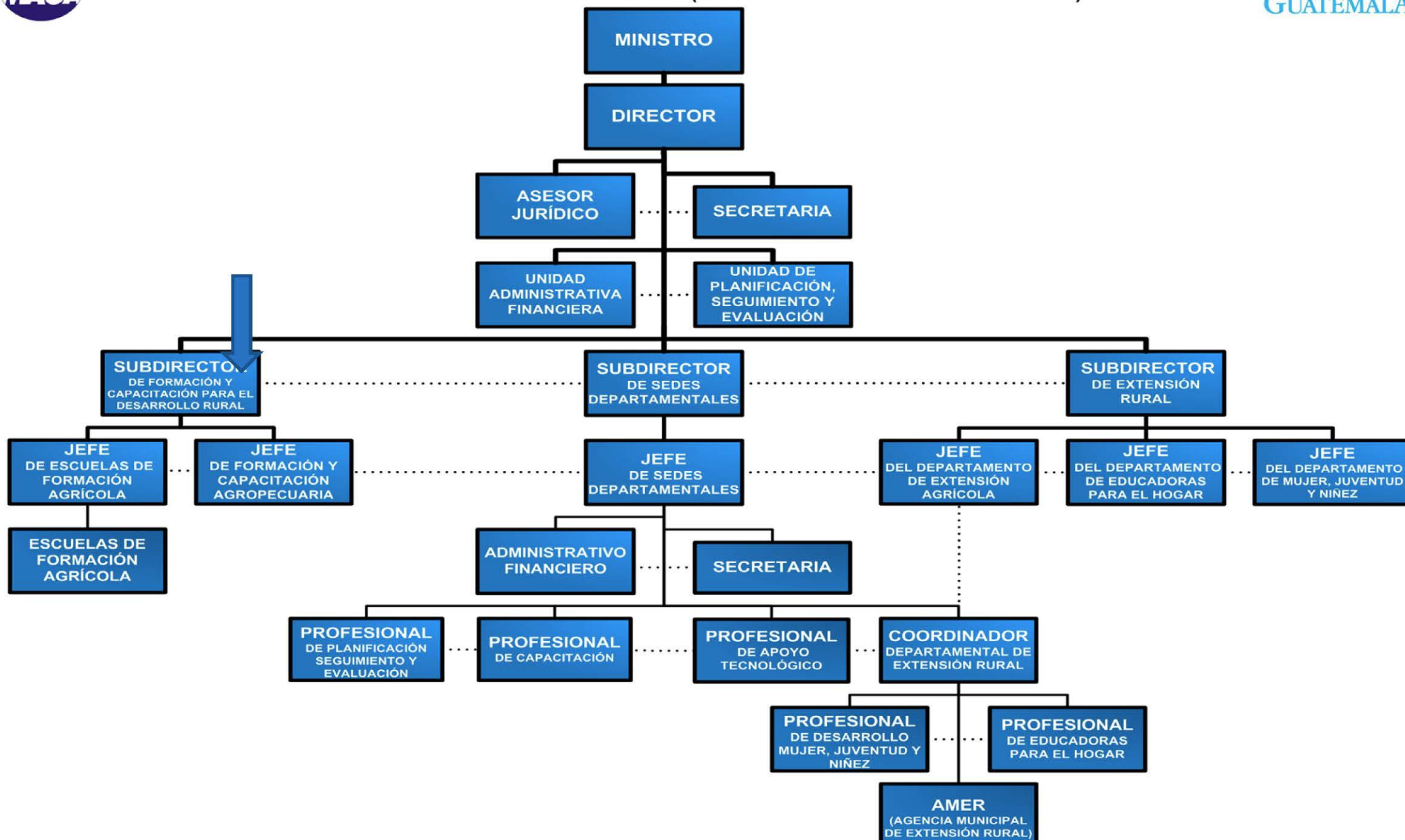

Escuelas de Formación Agrícola

“Semilleros del extensionismo rural”

- ▶ Huehuetenango, (Jacaltenango)
- ▶ San Marcos,
- ▶ Sololá,
- ▶ Alta Verapaz.

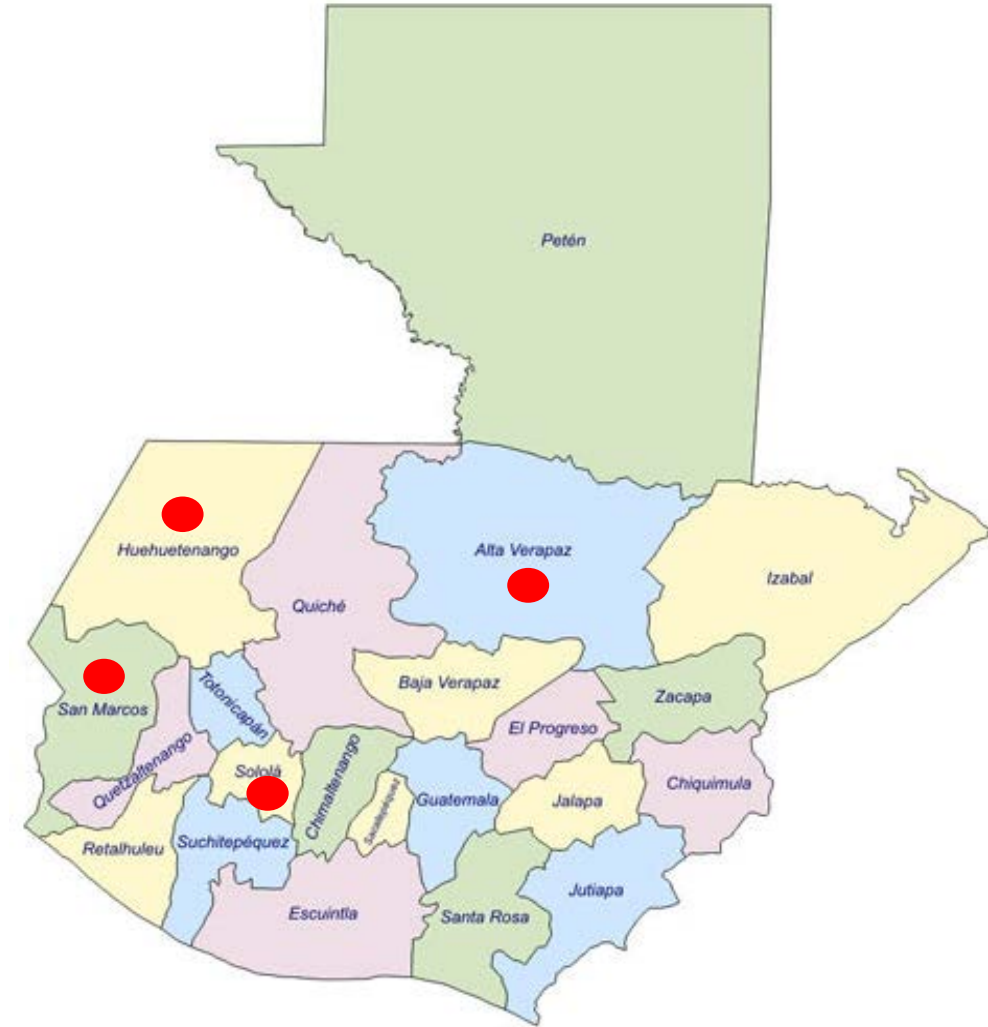

▶ 15 DE MARZO 1983 CREACIÓN DE LAS EFA's DE SOLOLÁ, SAN MARCOS, Y COBÁN A.V. CON EL ACUERDO GUBERNATIVO 124-85

EFA	HOMBRES	MUJERES	TOTAL
COBÁN	99	27	126
SAN MARCOS	82	29	111
JACALTENANGO	64	55	119
SOLOLÁ	79	26	105
TOTAL	324	137	461

NIVEL BÁSICO

**NIVEL
DIVERSIFICADO**

EFA	HOMBRES	MUJERES	TOTAL
COBÁN	101	28	129
SAN MARCOS	123	26	149
JACALTENANGO	69	33	102
SOLOLÁ	101	25	126
TOTAL	394	112	506

Personal de las 4 escuelas

PUESTO	RENGLON 011	RENGLON 029	RENGLON 031	TOTAL
Director Técnico	4	0	0	4
Sub-director técnico	4	0	0	4
Administrador Financiero	3	0	0	3
Coordinador Académico Agronomía	0	3	0	3
Asistente de compras	1	2	0	3
Cajera - Contadora	2	0	0	2
Encargado de Almacén e Inventarios	6	0	0	6
Asistente de Recursos Humanos	1	2	1	4
Asistente de Almacén e Inventario	1	3	1	5
Asistente de Dirección	0	1	1	2
Secretaria	1	1	1	3
Encargada de Biblioteca	3	0	0	3
Docente	20	52	30	102
Psicólogo	0	2	0	2
Coordinador de Orientación	1	0	0	1
Orientador	2	13	1	16
Enfermera	0	4	0	4
Operativo área agrícola	1	8	9	18
Operativo Pecuario	1	5	3	9
Encargado de taller de herramientas	1	0	2	3
Encargado de control de mantenimiento	1	2	0	3
Herrero	0	2	0	2
Mantenimiento	0	4	0	4
Control Académico	3	4	0	7
Encargado de área verde	1	0	1	2
Área de Guardiana	1	4	12	17
Ecónoma	0	0	0	0
Encargada de Cocina	3	0	1	4
Auxiliar de cocina	1	3	5	9
Conserje	5	8	5	18
Lavandera	0	0	1	1
Encargado de Módulos	1	0	0	1
TOTAL	68	123	74	265

Inversión anual en EFAs:

- ▶ EFA JACALTENANGO: Q 4,322,053
- ▶ EFA San Marcos: Q 4,097,950
- ▶ EFA Sololá: Q 4,120,238
- ▶ EFA Cobán: Q 3,640,478

CAPACITACION:

- ▶ En Coban se otorgaron 30 becas de 200 horas para los docentes de la EFA en las áreas de carpintería, cultura de belleza, artesanía en bambú, procesos cárnicos y mecánica automotriz. Otorgadas por el Ministerio de Trabajo con alianza del INTECAP.
- ▶ Capacitación conjunta con Extensionistas de cada región o departamento. 1 vez/año
- ▶ ENCA , temas académicos y administrativos 3 veces/año.
- ▶ FIDEICOMISO Para el Fortalecimiento del Recurso Humano.

